

딱 맞는 내일 job

# 사하구 일자리 가이드북

GUIDEBOOK



본 이미지는 사하구 일자리지원센터 위치 안내를 돕기 위해 실제 건물을 기반으로 AI 기술을 활용하여 일부 안내 표지와 간판을 시각적으로 보완한 참고 이미지입니다. 실제 현장과 일부 차이가 있을 수 있습니다.

# 2026 사하구 일자리 가이드북

구민이 원하고 만족하는  
좋은 일자리 창출

구민에게 딱 맞는 일자리 정보를 통한  
청년·여성·중장년 등  
대상별 일자리 원스톱 서비스 제공으로

일하기 좋은 도시  
**사하**를 만들겠습니다.



본 가이드북은 일자리를 구하시는 분들의 이해를 돕기 위한 홍보물로  
사업 조기완료 및 내용의 차이가 있을 수 있음을 이해하여 주시기 바라며,  
다음 연도 공공형 일자리 사업을 위한 참고용으로 이용바랍니다.

## I. 사하구 일자리지원센터 P.07

- 08p **신평동 일자리지원센터/하단동 및 당리동**
- 09p **사하고용복지플러스센터**

## II. 대상별 지원 사업 P.07

### 01 청년

- 10p **사하청년창업지원센터(창업지원&청년지원)**
- 11p **사하청년공간 청신호**
- 12p **1인 창조기업 지원센터 지원사업 / 사하청년네트워크 운영**
- 13p **사하구 청년성장 프로젝트(청년카페)/ 부산 청년잡(JOB) 성장카페**
- 14p **청년두드림센터**
- 15p **청년월세 지원사업/자격증 응시료 지원사업**

### 02 여성

- 16p **사하여성새로일하기센터**
- 17p **직업교육훈련**
- 18p **경력단절예방 지원사업 집단상담 프로그램 '새일스타트 취업다잡고!'**
- 19p **새일여성인턴사업 경력이음사례관리서비스**

### 03 신중년

- 20p **노사발전재단 중장년내일센터**
- 21p **중장년내일센터 『교육 프로그램』 중장년내일센터 『사업주지원』 중장년내일센터 『중장년 경력지원제』**
- 23p **부산시 장노년일자리지원센터**

### 04 어르신

- 24p **노인일자리 및 사회활동 지원사업**
- 25p **사하구 노인일자리 및 사회활동 지원사업 수행기관**

### 05 장애인

- 30p **장애인 일자리사업**

### 06 기타 공공일자리

- 31p **공공근로사업 지역공동체 일자리사업**
- 32p **2026년 사하구 기간제근로자 일자리**

## III. 취업·교육·훈련지원 P.37

- 38p **국민취업지원제도**
- 39p **국민내일배움카드 한국폴리텍대학 직업훈련**
- 40p **2026년 사하구 취업역량강화 프로그램**
- 41p **사하구 직업훈련기관 리스트**

## IV. 고용장려금 지원 P.43

- 44p **고용창출장려금 고용유지지원금**
- 45p **고용안정장려금**
- 46p **청년고용장려금 / 고령자고용안정지원금 고용환경개선장려금 / 지역고용촉진지원금**

## IV. 사회적경제기업 P.47

- 48p **마을기업**
- 49p **사회적기업**
- 50p **예비사회적기업**



▲ 신평동일자리지원센터

# I 사하구 일자리지원센터

## II 대상별 지원 사업



사하일자리통합지원  
플랫폼



사하일자리통합지원  
카카오톡 채널



- 01. 청년
- 02. 여성
- 03. 신중년
- 04. 어르신
- 05. 장애인
- 06. 기타 공공일자리

신평동 일자리지원센터 (신평1동 행정복지센터 5층)



소재지	부산광역시 사하구 신산로 173, 5층 (신평동) 동매역 2번 출구	
누리집	www.saha.go.kr/job	
기관개요	사하구는 실질적인 일자리 알선을 위해 취업창구를 마련하고 고용24를 통한 구인·구직정보 제공	
주요시설	상담창구, JOB카페, 취업교육장	
문의처	051) 220-5691~5	

■ 사업 개요

사업명	신청 시기	사업 기간	안내사항
구인·구직상담	연중	연중	운영일: 월화,목,금 09:00 ~ 18:00 수요일 09:00~20:00 일요일 09:00~17:00 휴관일: 토요일, 공휴일 051) 220-5691~5
구인·구직 맞춤형 알선			
구인·구직 만남의 날			

■ 서비스 이용 절차



■ 사업 개요

하단동 일자리지원센터 (사하고용복지플러스 센터 8층)		당리동 일자리지원센터 (당리동 행정복지센터 1층)	
소재지	부산광역시 사하구 낙동남로 1400, 사하고용복지플러스센터 내 (하단동, 정우헤리티지 8~10층) 하단역 2번 출구	소재지	부산광역시 사하구 낙동대로398번길 21, 당리동행정복지센터 1층 내 (당리동) 당리역 5번 출구 125m
주요업무	구인·구직상담 및 알선	주요업무	구인·구직상담 및 알선
운영시간	평일 09:00~18:00	운영시간	평일 09:00~17:00
문의처	051) 220-5696~8	문의처	051) 220-5139

사하고용복지플러스센터



소재지	부산광역시 사하구 낙동남로 1400 (하단동, 정우헤리티지 8~10층) 하단역 2번 출구	
누리집	www.work.go.kr/busansaha	
기관개요	고용센터, 일자리지원센터, 여성새로일하기센터, 미소금융재단이 함께 모여 다양한 고용과 복지서비스를 제공	
주요시설	취업지원, 실업급여, 내일배움카드, 국민취업지원제도, 미소금융재단	
문의처	051) 520-4921	

■ 사업전체개요

사업명	신청 시기	사업 기간	안내사항
취업지원	연중	연중	051) 520-4921
국민내일배움카드			
국민취업지원제도			
실업급여			
서민금융지원			

■ 지원내용

사업명	내 용
취업지원	구직자에게 취업지원 서비스를 제공하며 구인업체는 인력지원 서비스를 제공
국민내일배움카드	고용노동부에서 「근로자직업능력 개발법」 또는 「고용보험법」에 따라 실업자, 재직자, 자영업자 등의 직업능력개발을 지원하기 위하여 내일배움카드를 발급하고 일정금액의 훈련비를 지급 관리 하는 제도
국민취업지원제도	취업을 원하는 분들에게 취업지원서비스와 생계지원을 함께 제공하는 '한국형 실업부조' 제도
실업급여	근로자가 이직하여 근로의 의사 및 능력을 가지고 있음에도 불구하고 취업하지 못한 상태에서 적극적인 재취업활동을 하는 경우에 지급하는 급여
미소금융재단	제도권 금융기관 이용이 어려운 분들에게 자활에 필요한 창업자금, 운영자금, 시설자금 등을 무담보, 무보증으로 지원하는 소액대출지원

사하청년창업지원센터



소재지	부산광역시 사하구 하신중앙로 324, 보하이브빌2층	
누리집	www.saha.go.kr/startup	
기관개요	청년들에게 취·창업 지원을 위하여 입주공간제공, 시제품 제작실 운영, 메이커교육 및 청년경제·취업 아카데미 등 다양한 청년특화 프로그램 운영	
주요시설	입주공간, 시제품제작실, 세미나실 등	
문의처	사하청년창업지원센터 051) 201-0191	

■ 사업전체개요

사업명	신청 시기	사업 기간	안내사항
1인 창조기업 지원센터 운영 (입주공간 및 창업사업화지원)	연중	1월 ~12월	운영일: 연중 09:00 ~ 22:00 문 의: 051) 201-0191
청년창업 교육 및 컨설팅 지원			
청년경제·취업아카데미 등 취·창업프로그램운영			
청년역량강화 특화 프로그램운영			
시제품제작소운영 및 메이커교육			
시설·장비 이용 및 장소 대관			

■ 이용안내

**대 상** 청년 및 주민 누구나

**이용시간** 연중 (09:00~22:00)

**이용방법**

**step1.** 사하구 청년창업지원센터 홈페이지 접속(www.saha.go.kr/startup)

**step2.** 시설현황 및 이용신청 클릭

**step3.** 사용할 공간을 선택하여 이용신청 클릭

**step4.** 필요한 사항 기재하고 신청하기

■ 입주안내

**입주공간** 22개 / 입주실(12개 팀), 다인실(10개 팀)

**운영시간** 연중 (09:00~22:00)

**입주업종** 1인 창조기업 육성에 관한 법률 제 2조에 의한 1인 창조기업 인정범위 업종

**입주대상** 청년, (예비)창업자, 업력3년 이내 스타트업

**지원내용** 사무공간지원, 경영 및 사업화 지원  
※입주부담금 별도(월 3~8만원)

사하청년공간 청신호



소재지	부산광역시 사하구 낙동대로 413, 하단롯데캐슬 2층
누리집	www.saha.go.kr/startup
기관개요	청년들의 문화활동 지원을 통하여 소통·교류 활성화를 도모하고, 청년들의 더 나은 미래의 청신호를 밝혀줄 청년문화 놀이터
주요시설	열린공간, 공유카페, 미팅룸1, 미팅룸2
문의처	사하청년공간 청신호 051) 271-0191

■ 사업전체개요

사업명	신청 시기	사업 기간	안내사항
청년문화활동 지원 프로그램	연중	1월 ~12월	운영일: 연중 13:00~22:00 문 의: 051) 271-0191
청년경제·취업아카데미 등 취·창업프로그램운영			
사하청년네트워크 역량강화 및 거점공간지원			
시설 이용 및 장소 대관			

### 1인 창조기업 지원센터 지원사업

1인 창조기업 또는 예비 (청년)창업자에게 창업공간 제공 및 세무·회계·법률·창업 등 전문가 상담, 교육, 경영지원 등 창업 사업화를 지원하여 청년 일자리 창출 및 지역경제 활성화 기여

**지원대상** 『1인 창조기업 육성에 관한 법률 시행령』 제2조에 의한 1인 창조기업  
 \*1인 창조기업: 창의성과 전문성을 갖춘 1인 또는 5인 미만의 공동사업자로 상시 근로자 없이 사업을 영위하는 자

**주요활동** 창업공간지원: 입주기간 1년(최대 3년), 입주공간 22개실  
 창업교육프로그램: 기술창업 및 기업경영 등에 관한 교육과정 운영  
 세무·회계, 법률, 사업 아이템 멘토링 및 경영자문  
 시제품제작지원: 메이커장비 및 영상미디어 장비 교육·사용  
 네트워크프로그램: 교류회, 성과공유회 등 운영  
 선택형지원사업: 입주기업 사업화·판로개척 등을 위한 사업지원

**추진절차**



**문의** 사하구청청년창업지원센터 051) 201-0191

### 사하청년네트워크 운영

부산시 지자체 최초로 시행한 청년 정책 네트워크로서 청년들이 직접 청년 정책을 발굴·제안하는 청년 참여 플랫폼

**구 성** 사하구 거주·생활하는 18세~39세 청년

**활동기간** 위촉일로부터 2년

**지원내용** 청년문제 및 청년정책 관련 의제 발굴·제안  
 청년정책 관련 행사 참여 및 모니터링 등  
 정기회의(연 2회), 분과회의(연 10회), 활동보고회 참석  
 언론모니터, 골목자활 서포터즈 등 다양한 구정활동 참여  
 주민참여예산 제안사업서 제출

**문의** 사하구청 일자리정책과 청년지원계 051) 220-5951

### ■ 사하구 청년성장 프로젝트(청년카페)

미취업 청년 등의 일상 및 구직의욕 유지를 위해 청년 친화적 공간을 운영하고, 다양한 프로그램을 제공 및 청년 고용 정책 연계

- 지원대상** 15~39세 이하 부산지역 내 미취업 청년
- 지원내용** 청년 친화적 공간 및 환경 제공(청년카페)  
개인별 초기상담 및 맞춤형 교육 프로그램 제공
- 위 치** 부산광역시 사하구 낙동대로 413, 2층(하단동, 하단롯데캐슬)
- 운영시간** 연중 13:00~22:00
- 문의** 사하여성인력개발센터 051)201-2214

### ■ 부산 청년잡(JOB) 성장카페

부산지역 미취업 청년의 구직단념을 예방하고 구직의욕을 고취하기 위한 취업-진로상담을 제공하며, 맞춤형 프로그램 및 다양한 청년 고용 정책을 연계

- 지원대상** 15~39세 이하 부산 청년
- 지원내용** 미취업 청년의 진로-취업 등 다양한 상담 서비스 제공  
개인별 맞춤형 교육 설계 및 다양한 프로그램 제공
- 위 치** 서면본점 부산광역시 부산진구 가야대로 772, 1층 청년잡성장카페  
서부산점 부산광역시 사상구 학감대로 252, 6층 청년잡성장카페
- 운영시간** 서면본점 월~금 09:00~18:00 / 서부산점 월~금 09:00~18:00
- 누리집** <https://www.busanjobcafe.kr/>
- 문의** 서면본점 051)783-5617 / 서부산점 051)316-7411

### ■ 청년월세 지원사업

국토교통부 주관, 경제적 어려움을 겪고 있는 저소득 청년층의 주거비 부담 경감 및 주거안정 도모를 위한 월세지원 사업

- 지원대상** 19~34세 이하 부모님과 별도거주 무주택 청년  
소득기준 : (원가구) 기준 중위소득 100% 이하  
(청년가구) 기준 중위소득 60% 이하  
재산기준 : (원가구) 총 재산가액 4억7천만원 이하  
(청년가구) 총 재산가액 1억2천2백만원 이하
- 지원내용** 생애 1회에 한하여 월 최대 20만원 임대료 24회 지원
- 추진일정**

26. 3~5월	26. 9월~
온라인(복지로) 또는 거주 동 행정복지센터 신청·접수	지원 대상 결정 및 월세 지원, 사후관리
- 문의** 사하구청 일자리정책과 청년지원계 051) 220-5951

### ■ 자격증 응시료 지원사업

청년의 취업 및 직업능력 강화를 위해 자격증 등 시험 응시에 따른 비용을 지원하여 경제적 부담 경감 및 고용촉진의 기회를 제공

- 지원대상** 사하구 1년 계속 거주자인 18세~39세 미취업 청년
- 지원내용** 연 1회 자격증 등 시험 응시료 지원 (8만원 한도 내)
- 추진일정**

① 신청·접수	② 서류심사	③ 대상자 선정 및 응시료 지급
126~12.15. 상시 사하청년시대1893 홈페이지신청	상시 보완요청 및 서류심사	매월 1일~말일 접수분을 다음달 10일에 지급 선정자, 미선정자 개별 문자 및 계좌송금
- 문의** 사하구청 일자리정책과 청년지원계 051) 220-5951  
온라인신청 : 사하청년시대1839 홈페이지([www.saha.go.kr/startup](http://www.saha.go.kr/startup))에서 신청

사하여성인력개발센터 / 사하여성새로일하기센터



소재지	부산광역시 사하구 낙동대로 319, KT별관3층	
누리집	www.sahawcenter.or.kr	
기관개요	사단법인 여성이만드는세상(사회적기업)이 2017년 7월 28일, 부산광역시로부터 위탁받아 설립된 기관	
주요시설	직업훈련교육실, 강의실 등	
문의처	사하여성새로일하기센터 051) 201-2214	

■ 사업전체개요

사업명	사업 기간	사업 내용
취업 및 창업상담	연중	구직여성, 재직여성, (예비)창업자 상담
구인상담		여성 채용 구인상담
동행면접		면접 코칭 및 장소 동행
집단상담프로그램	2월~11월	자존감 및 취업 의욕 고취, 취업 지원
찾아가는 새일센터	연중	찾아가는 이동상담 제공
경력이음 사례관리	연중	1:1 맞춤 취업지원서비스 제공
새일여성인턴 사업	연중 (예산 소진 시까지)	기업 인턴 근무경험 제공 및 여성 구직자 채용 기업에 인건비 지원
경력단절예방 지원사업	2월~11월	경력단절 예방을 위한 여성 및 기업 지원
직업교육훈련	2월~11월	맞춤형 교육 및 취업 지원

■ 직업교육훈련

구인 수요가 높은 취업 직종에 대한 훈련과정 운영을 통해 경력보유여성 등의 취업 역량을 강화하고 지역 사회 및 산업체 요구에 적합한 여성 인력을 양성하는 것을 목적으로 하는 교육훈련 사업

**지원대상** 취업의사가 분명하고 훈련 참여 의지가 있는 여성 재직여성, 자영업자, 노무제공자(특수형태근로종사자)는 기준 충족 시 참여 가능 (상담 필요)

**훈련기관** 사하여성새로일하기센터

교육 과정명	접수 기간	교육 기간	교육 인원	교육 내용
생성형 AI를 활용한 웹디자이너 양성과정	26. 2. 9. ~ 3. 6.	2026. 3. 9. ~ 5. 29. 09:30 ~ 13:30 (주 5회, 228시간)	15명	- AI 활용 문서 기획 실습 (ChatGPT) - 이미지 제작(Midjourney) - UI/UX 설계-프로토타입(Figma) - 디자인 편집 실무(Illustrator) - 홍보이미지/상세페이지/누끼 등) - 웹사이트 제작(Webflow) - 포트폴리오-취업준비 (서류/과제/발표)
시니어 인지활동 돌봄 실무자 양성과정 1차	26. 2. 10. ~ 3. 13.	2026. 3. 16. ~ 4. 17. 09:30 ~ 13:30 (주 5회, 100시간)	20명	- 노인 치매 및 제도 이해 (장기요양보험, 노인성 질환 등) - 인지활동 프로그램 - 실습(미술-신체-인지-문학-학습지 등) - 스마트폰 활용 실무 - 취업준비(이력서-자기소개서)
AI 사무·회계 실무자 양성과정	26. 3. 16. ~ 4. 17.	2026. 4. 6. ~ 6. 2. 09:30 ~ 13:30 (주 5회, 156시간)	20명	- AI 기반 사무 자동화 (문서/보고서/PPT/홍보물 제작) - 엑셀 데이터 처리 실습(합수, 정제-검증, 시각화, OCR 지출처리) - 전산회계 기초+KeLep 실습 (회계2급 대비) - 취업준비(서류/포트폴리오/면접)
시니어 인지활동 돌봄 실무자 양성과정 2차	26. 6. 18. ~ 8. 14.	2026. 8. 18. ~ 9. 21. 13:30 ~ 17:30 (주 5회, 100시간)	20명	- 노인 치매 및 제도 이해 (장기요양보험, 노인성 질환 등) - 인지활동 프로그램 - 실습(미술-신체-인지-문학-학습지 등) - 스마트폰 활용 실무 - 취업준비(이력서-자기소개서)
보육교사 실무 향상 과정	26. 6. 1. ~ 8. 28.	2026. 9. 1. ~ 9. 30. 09:30 ~ 13:30 (주 5회, 80시간)	20명	- 디지털 AI 기반 보육 실무 - 보육기록 실습 (보육일지/키즈노트/알람장) - AI 활용 놀이콘텐츠 제작 - 응급처치 교육(심폐소생술) - 취업 특강-현장 Q&A + 멘탈-감정코칭

※ 상기과정은 센터 내부 사정에 따라 변동될 수 있음에 유의 부탁드립니다.

※ 교육혜택: 수료 후 취업알선 및 취업정보 제공, 교육비 교재비, 재료비 무료, 참여촉진수당, 취업 성공수당 지급

문의 사하여성새로일하기센터 051) 201-2214

### ■ 경력단절예방지원사업

여성 및 기업을 대상으로 경력단절예방 서비스를 제공하여, 지속적인 고용유지 지원 및 지역사회 일·생활 균형 문화 확산을 위한 사업

- 지원대상** 새일센터 구직여성, 재직여성, 기업
- 지원기관** 사하여성새로일하기센터
- 사업내용** (커리어 상담) 전문가와 1:1 상담을 통해 문제 상황을 파악하고 해결함으로써 고용유지 지원  
(커리어 플러스 교육) 전문 강사가 직장생활이나 구직활동에 필요한 전문 지식과 기술교육  
(커리어 스텝업) 직장 내에서 겪는 경력 고민과 직무 수행 어려움 완화하고, 경력개발 방향을 점검할 수 있도록 그룹 기반 코칭을 제공  
(청년 커리어 도약) 청년 구직 여성의 성공적인 취업을 위한 체계적인 취업 목표와 계획 수립으로 취업 준비 역량 강화  
(스페이스 키즈) 육아기 여성의 개인적 성장과 사회적 활동 촉진을 위해 센터 프로그램에 참여할 수 있도록 환경을 마련  
(기업 간담회) 여성친화적인 기업 문화 조성을 위한 사례 공유 및 실천적 해결책모색을 위한 간담회 개최  
(기업 컨설팅) 전문 컨설턴트의 맞춤형 솔루션을 제공하여 기업이 인사·노무 및 평가 체계, 일·가정 양립 등 직장문화를 효율적으로 개선하도록 지원

**문의** 사하여성새로일하기센터 051) 201-2214

### ■ 집단상담프로그램 '새일스타트 취업다잡고!'

집단상담 프로그램을 통하여 경력보유여성등의 근로의욕 고취와 구직능력향상을 도모하고 직업훈련 및 취업알선 등 취업지원서비스 제공연계

- 지원대상** 취·창업, 이·전직 등 경제활동을 희망하는 모든 여성
- 지원기관** 사하여성새로일하기센터
- 지원내용** 새일스타트(5일 과정)  
1. 나의 삶과 일 ▶ 2. 성향 및 역량 탐색 ▶ 3. 직업 탐색 ▶ 4. 재취업 성공요인 분석 ▶ 5. 새로운 출발  
새일플러스(3일 과정)  
1. 취업희망직업 검토 ▶ 2. 자기 이해 및 강점 분석 ▶ 3. 정보 탐색 및 계획 수립

**문의** 사하여성새로일하기센터 051) 201-2214

### ■ 새일여성인턴사업

경력보유여성등이 직장에 적응할 수 있도록 일경험 기회를 제공하고 취업 후 고용이 유지될 수 있도록 지원

- 지원대상** (참여자) 새일센터에 구직등록(필수)한 경력보유여성등(결혼이민여성 포함)  
(참여기업) 상시근로자수 5인 이상 1,000인 미만, 4대 보험 가입 기업체
- 지원기관** 사하여성새로일하기센터
- 지원기간** 최대 15개월(인턴 3개월, 정규직 전환 후 6개월)
- 지원내용** 1인 총액 460만원 (기업 400만원, 인턴 60만원)  
(참여자) 인턴 종료 후 상용직 또는 정규직 전환일로부터 6개월 이상 고용을 유지한 경우 60만원 지급(근속장려금)  
(참여기업) 인턴 기간(3개월)동안 기업에 매월 80만원 지급(인턴지원금), 인턴 종료 후 상용직 또는 정규직 전환일로부터 6개월 이상 고용을 유지한 경우 기업 80만원 지급(새일고용장려금)12개월 이상 고용 유지한 경우 80만원 지급(새일고용장려금)

**문의** 사하여성새로일하기센터 051) 201-2214

### ■ 경력이을 사례관리서비스

20~40대 경력보유여성등의 개인별 특성·욕구 등에 대한 사전진단을 통해 수요자 중심의 통합적 사례관리 서비스 제공 및 여성경제활동 촉진

- 지원대상** 경력설계가 필요한 20~40대 경력보유여성등
- 지원기관** 사하여성새로일하기센터
- 지원내용**

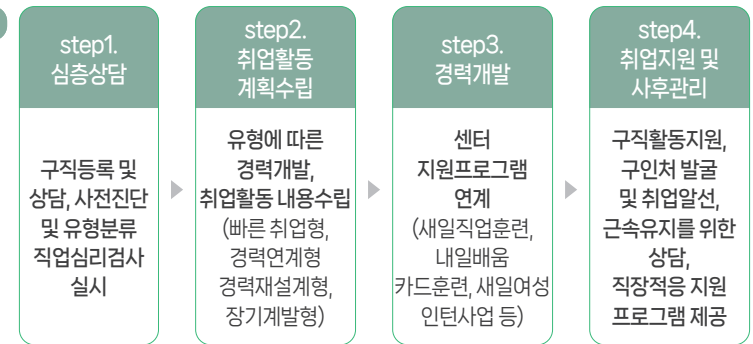

**문의** 사하여성새로일하기센터 051) 201-2214

**노사발전재단 부산중장년내일센터**



소재지	부산광역시 동구 중앙대로 244, 흥국생명빌딩 11층	
고용24	www.work24.go.kr	
기관개요	중장년의 맞춤형 고용지원 서비스 제공	
주요시설	노사발전재단, 금융특화센터	
문의처	부산중장년내일센터 051) 860-1300	

**노사발전재단 안내** 미래 사회가치를 창출하는 고용노동분야의 전문 공공기관으로 중장년 종합고용서비스, 노사상생협력 및 차별해소와 활기찬 일터 만들기, 고용노동분야 국제협력 활성화 등 서비스제공

**중장년내일센터란?** 중장년의 생애경력설계부터 구직활동에 이르기까지 전문 컨설턴트를 통해 새로운 내일(Tomorrow)을 설계하고 내 일(My Job)을 찾을 수 있도록 지원

사업 목적	40세 이상 중장년(재직·퇴직예정·구직자) 및 사업주에게 생애경력설계, 채용지원 서비스 등 종합고용서비스 제공을 통해 원활한 이·전직 지원
사업 내용	· 지원대상 - 40세 이상 중장년 재직(퇴직예정)자, 구직자 및 사업주 · 주요 프로그램 - 생애경력설계, 전직스쿨, 재도약, 지역 채용 수요 맞춤형 서비스, e중장년

**☎ 신청방법** 고용24(www.work24.go.kr) 전직지원서비스 신청 및 중장년내일센터 문의

**☎ 문의** 부산중장년내일센터 051) 860-1300

**■ 중장년내일센터 『교육 프로그램』**

프로그램	내 용
생애경력설계 프로그램	경력을 점검하고 제2의 인생을 설계하고 준비하도록 도와주는 프로그램
전직스쿨 프로그램	퇴직에 따른 불안감을 해소하고 전직을 위한 새로운 경력 탐색을 통해 자신감을 갖고 준비하도록 지원하는 프로그램

**프로그램 소개**

프로그램	내 용
재도약프로그램	구직전략 수립, 구직서류 및 면접 전략 등, 재취업 준비를 위한 역량강화프로그램
지역 채용 수요 맞춤형 서비스	지역 내 주요 산업분야로 진입 및 직무 전환을 희망하는 중장년 대상으로 해당 산업의 직무 맞춤형 훈련 제공을 통해 취업을 연계하는 프로그램  운영절차 ① 기초상담 및 경력진단 제공, 생애경력설계 교육수강 ② 직무설명회, 직업체험 등 직업정보 탐색 ③ 직무 맞춤형 훈련 및 외부기관 연계 ④ 채용박람회 개최, 채용정보 제공 등 취업 연계지원  * 부산중장년내일센터 주요 산업: 해운업
e중장년	언제, 어디서나 학습할 수 있는 이러닝 동영상 강의 제공 (www.elifeplan.or.kr)

**☎ 문의** 부산중장년내일센터 051) 860-1300

■ 중장년내일센터 『사업주지원』

1. 사업주지원이란?

기업의 장년고용 활성화를 위해 일자리 컨설팅 및 맞춤형 직무교육·훈련, 채용 지원까지 무료 제공하는 기업 맞춤형 통합 지원 서비스

(서비스절차) • 신규고용지원



• 계속 고용 일자리 지원



■ 중장년내일센터 『사업주지원패키지』

2. 맞춤형 채용지원 서비스

기업에 후보자 서치 및 맞춤형 교육·훈련을 집중적으로 제공하여 적합한 인재 채용을 지원

(서비스절차) • 새로운 일자리 지원

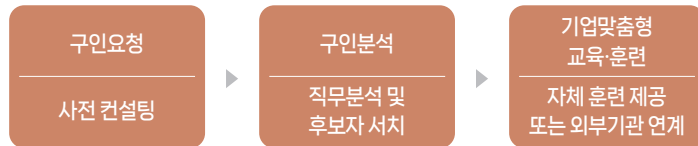

문의 부산중장년내일센터 051) 860-1300

■ 중장년내일센터 『중장년 경력지원제』

주된 업무에서 퇴직한 사무직 등 중장년에게 경력전환형 일경험을 쌓을 수 있도록 지원하여 취업가능성 제고

사업내용 지원대상 및 지원내용

- (참여자) ①훈련기관 등을 통해 자격취득 또는 훈련 이수, ②국민취업지원제도에 참여하여 IAP 수립 후 자격취득 또는 훈련 이수 후 경력전환을 희망하는 50세 이상 중장년
- (참여기업) 고용보험 피보험자수 5인 이상인 기업
- (지원내용) ①참여자: 참여수당 월 최대 150만원, ②참여기업: 프로그램 운영수당 참여자 1인당 월 최대 40만원

프로그램

- 1~3개월간 유망 자격·훈련 분야\* 실무 수행, 기본교육\*\*, 멘토링 등 병행
- \* 전기, 소방·시설, 산업안전, 사회복지사, 직업상담사 등
- \*\* 의사소통·마인드셋, 디지털, 직무교육 등

문의 부산중장년내일센터 051) 860-1300

■ 시니어인턴십

지원대상 60세 이상 근로자를 신규 고용하는 4대보험 가입 사업장

지원내용 1인당 최대 550만원 지원

- 인턴지원금(최대 120만원): 입사일로부터 3개월간 1인당 월급여의 50%, 월 최대 40만원 내 지원
- 채용지원금(최대 150만원): 인턴 종료 후 6개월 이상 계속고용계약 체결시, 추가 3개월간 1인당 월급여의 50%, 월 최대 50만원 내 지원
- 장기취업유지지원금(최대 280만원): 해당 근로자 18개월 이상 고용한 경우, 참여자 1인당 18개월 80만원, 24개월 80만원, 30개월 60만원, 36개월 60만원 지원(4회)

지원절차 센터와 사업장 간 협약체결 -> 근로자 채용 -> 급여지급 -> 지원금 신청

문의 (홈페이지) 부산시 장노년일자리센터 www.busan50plus.or.kr (전화) 50+콜센터 051) 864-6300, 051) 861-9595

### 노인일자리 및 사회활동 지원사업



노인들에게 일자리를 통한 사회참여 기회 제공 및 생활안정 도모

**지원대상** 부산광역시에 주민등록을 둔 60세 이상 노년층

**지원내용**

유형	대상자	근무내용	지급액	사업기간
노인 공익활동	65세이상 기초연금수급자 지역연금수급자	공공시설도우미, 스쿨존교통지원 등	월 29만원	월 30시간
노인 역량활용	65세 이상 (일수유형 60세이상)	보육도우미, 방역지원 등	월 최대 634천원 (주휴수당별도)	월 60시간
공동체 사업단	60세 이상	카페, 배식매니저 등	근무시간*시급	사업단별 상이

**추진일정**

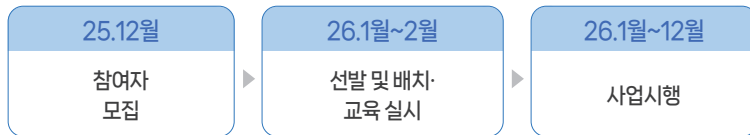

**문의** 사하구청 제2청사 노인장애인복지과 노인정책계 051) 220-5602

### 사하구 노인일자리 및 사회활동 지원사업 수행기관



**사업개시** 2026. 1월 중 ▷ 수행기관별 상이 ※상황에 따라 채용인원 수 및 채용기간 등은 변경될 수 있음

**접수처** 사하구 8개 수행기관(6,010명)

연번	수행기관	소재지	연락처	모집사업유형	사업량(개)
1	부산사하 시니어클럽	장평로286-1 (신평1동)	051-206-9474	공익활동사업, 역량활용사업, 공동체사업단	2,840
2	사하사랑채 노인복지관	사리로35 (괴정3동)	051-293-9544	공익활동사업, 역량활용사업	691
3	신장림사랑채 노인복지관	다대로300번길 9 (장림2동)	051-266-8515		443
4	대한노인회 사하구지회	하신번영로155 (신평2동)	051-202-0513	공익활동사업	300
5	구평종합 사회복지관	을숙도대로744 (구평동)	051-263-3045	공익활동사업, 역량활용사업	524
6	다대종합 사회복지관	다대로440 (다대2동)	051-264-5420		595
7	사하구종합 사회복지관	감내2로21 (감천2동)	051-293-2688		180
8	인창노인 복지센터	낙동대로128 (괴정2동)	051-204-3472		437

**참여자격**

공공형(노인공익활동)	사회형(노인역량활용)	시장형(공동체사업단)
65세 이상 기초연금수급자 지역연금수급자	65세 이상 (단, 일부 유형 60세 이상)	60세 이상 사업특성 적합자

※ 자세한 내용은 접수처 문의 / 모집사업 세부내역은 표 참고

**신청제외자**

- 국민기초생활보장법에 의한 생계급여 수급자
  - ▷ 의료급여, 교육급여, 주거급여 수급자는 신청 가능
- 국민건강보험 직장가입자
  - ▷ 노인역량활용형, 공동체사업단은 해당사업의 건강보험 직장가입자일 경우 해당없음
- 장기요양보험 등급 판정자 1~5등급, 인지지원등급
  - ▷ 인지지원등급자의 경우 전문의의 활동가능 진단서 첨부에 한하여 신청 가능
- 정부부처 및 지자체에서 추진하는 일자리사업에 2개 이상 참여자
  - ※ 국내 거주자 중 외국인민자

■ 사하구 수행기관별 모집내역

(단위: 명)

수행기관	사업유형	사업명	모집인원	계속사업여부	문의
계			6,010		
부산사하 시니어클럽	소계		2,840		
	공익활동	강변환경정비	38	계속사업	051) 206- 9474
		스쿨존안전지킴이	127		
		버스승강장지킴이	62		
		공공시설도우미	116		
		스쿨존교통지원	545		
		재활용품 및 폐건전지 수거	164		
		자전거교통안전	85		
		골목길가꾸기	90		
		종이팩재활용활성화	34		
		우리동네플라스틱 자원순환단	200		
	스쿨존환경지킴이	88			
	역량활용	시니어 폐의약품 수거 활성화	54	신규사업	
		보행로정보수집전문가	30	계속사업	
		위기가구발굴단	10		
		노쇠예방 건강파트너	28		
		행복어린이집	150		
		체육시설방역관리	122		
		시니어컨설턴트	7		
		시니어국민생활시설점검원	10		
		시니어금융서포터즈	42		
노인일자리방역지원		42			

■ 사하구 수행기관별 모집내역

(단위: 명)

수행기관	사업유형	사업명	모집인원	계속사업여부	문의
부산사하 시니어클럽	역량활용	소방안전지킴이	40	계속사업	051) 206- 9474
		행복아동돌봄	50		
		공영주차장 환경정비	74		
		나누리파크관리	50	신규사업	
		특수학급돌봄매니저	14		
		시니어치안지킴이	112		
		맨홀 배수로 덮개 점검	30		
		화재예방기동단	12		
	노인일자리안전매니저	20			
	공동체 사업단	빈플러스유통	16		
		휴카페(사하제2청사)	18		
		나누리카페	38		
		휴카페(사하도서관점)	17		
		근조지원서비스	12		
		은빛나눔일터	90		
		행복배식매니저	100		
		커뮤니티북카페	12		
		청춘카페플러스	16		
		울엄마의꼬소름참기름	12		
		명랑카레	30		
청춘 베이커리		33	신규사업		
사하사랑채 노인복지관	소계		691	계속사업	051) 293- 9544
	공익활동	도시철도안전지킴이	78		
복지시설지원		150			
노노케어(은빛친구)		96			
노노케어(런치프렌즈)		50			
커피찌꺼기 재활용사업		48			

■ 사하구 수행기관별 모집내역

(단위 : 명)

수행기관	사업유형	사업명	모집인원	계속사업여부	문의
사하사랑채 노인복지관	역량활용	영유아보육돌봄미사업	10	계속사업	051) 293-9544
		행정복지센터 안전보안관	36		
		시니어산림복지서비스	10		
		경로식당운영지원	15		
		사전연명의료의향서	9		
		보육시설지원	98		
		다함께돌봄센터지원	23		
		에코시니어 봉사단	36	신규사업	
		전통시장시니어지원단	12		
		교육시설지원(유치원)	20		
신장림 사랑채 노인복지관	소계		443	계속사업	051) 266-8515
	공익활동	지역사회 환경개선봉사	165		
		공공의료 및 복지시설봉사	40		
		노노케어	80		
		도서관 봉사	66		
	역량활용	우체국 행정업무지원	20		
		보육시설지원	40		
		경로식당지원	18		
		시니어 컨설턴트	14		
	대한노인회 사하구지회	소계			
공익활동		실버깔끄미	250		
		사하노을마당 강사파견	30		
	폐의약품 안심수거단	20	신규사업		
구평종합 사회복지관	소계		524	계속사업	051) 263-3045
	공익활동	옛날옛적에	10		
		어린이집청결지킴이	90		
		버스승강장청결지킴이	90		
		노노케어(말반찬서비스)	70		

■ 사하구 수행기관별 모집내역

(단위 : 명)

수행기관	사업유형	사업명	모집인원	계속사업여부	문의	
구평종합 사회복지관	공익활동	노노케어(말벗서비스)	30	계속사업	051) 263-3045	
		동네체육시설 청결지킴이	100			
		시니어 빈집 보안관	20	신규사업		
	역량활용	시니어 학교도서관 지원단	35	계속사업		
		초등돌봄교실 시니어 지원단	14	신규사업		
		시니어 공영주차장 청결지킴이	65			
다대종합 사회복지관	소계		595	계속사업	051) 264-5420	
	공익활동	지역아동센터연계지원사업	56			
		어르신강사파견	16			
		보육도우미파견사업	130			
		노노케어(정서지원)	32			
		노노케어(활동지원)	150			
	역량활용	근린생활지원사업	146			
		고독사예방사업	40			
		보육도우미파견사업(어린이집)	25			신규사업
		소계				180
사하구종합 사회복지관		공익활동	복지시설봉사	50	계속사업	051) 293-2688
	지역사회환경개선봉사		40			
	노노케어	80				
역량활용	위기가구발굴	10				
인창노인 복지센터	소계		437	계속사업	051) 204-3472	
	공익활동	반짝반짝 우리동네	72			
		시설봉사단	80			
		환경정비	158			
		반짝반짝 지역아동센터	82			
	역량활용	반짝반짝 작은도서관	18			
시니어 치안지킴이		4	신규사업			
	시니어시설봉사단	23				

### 장애인의자리사업



취업 취약계층인 장애인에게 일자리 제공을 통한 사회참여 확대 및 소득보장 지원

- 지원대상** 18세 이상 등록장애인 중 근로를 희망하는 미취업 장애인으로 보조인 없이 업무 수행이 가능한 자
- 지원내용** 전일제 일자리: 1월~11월 월 2,156,880원 / 12월 2,022,720원 지원  
시간제 일자리: 1월~11월 월 1,078,440원 / 12월 1,022,720원 지원  
복지형일자리(참여형): 1월~12월 월 577,920원 지원



**문의** 사하구청 제2청사 노인장애인복지과 장애인복지계 051) 220-5625



### 한국장애인 고용공단(부산지사)

장애인이 직업생활을 통하여 자립할 수 있도록 지원하고, 사업주의 장애인 고용을 전문적으로 지원하기 위하여 설립

- 지원내용** (사업주) 모집대행서비스, 장애인고용컨설팅 지원, 장애인 고용환경 개선, 장애인표준사업장 설립 지원, 자회사형 장애인 표준사업장 설립지원, 장애물 없는 생활환경 인증 지원, 장애인 고용장려금 지급, 장애인 신규고용 장려금 지급, 장애인 고용부담금 징수, 직장 내 장애인 인식개선 교육감사 지원 등
- (장애인) 취업지원서비스, 보조공학기기 지원, 근로지원인 서비스 지원, 직업능력개발원, 맞춤훈련센터, 디지털훈련센터, 발달장애인훈련센터, 사이버훈련, 직업능력개발지원, 장애인 기능경기대회 개최 등

**문의** 한국장애인고용공단 부산지역본부 051) 640-9800

### 공공근로사업



근로능력이 있는 실직자들에게 한시적 일자리를 제공함으로써 생계를 보호하고 근로의욕을 고취시켜 재취업의 기회를 제공, 실업률 해소에 기여

- 선발대상** 사하구 거주 사업개시일 현재 18세 이상 근로능력이 있는 실업자, 가구소득이 기준중위소득 70% 이하이면서 재산이 4억원 이하인 구민
- 선발인원** 160여명
- 지원내용** 취업 취약계층에게 직접일자리를 제공하여 저소득층 생계안정을 지원
- 근로조건** (일반) 1일 4시간(주20시간) / 1일 41,280원/주휴-연차수당 41,280원  
(청년) 1일 4시간(주20시간) / 1일 41,280원/주휴-연차수당 41,280원
- 사업분야** 정보화, 서비스지원, 환경정비, 기타
- 추진절차** 근로자모집 → 단위사업 발굴 → 단위사업 현황보고 → 근로자 선발 → 사업시행
- 모집일정** (1단계) 1~3월, 모집 : 25년 12월초, 35명 선발  
(2단계) 4~6월, 모집 : 26년 3월초, 50명 선발 예정  
(3단계) 7~9월, 모집 : 26년 6월초, 40명 선발 예정  
(4단계) 10~12월, 모집 : 26년 9월초, 35명 선발 예정  
※ 모집일정, 선발인원은 변동될 수 있음

**문의** 사하구청 일자리정책과 일자리창출계 051) 220-4484

### 지역공동체 일자리사업



취업 취약계층에게 직접일자리 제공으로 고용 및 생계 안정을 지원하고 지역경제활성화 도모

- 선발대상** 사하구 거주 사업개시일 현재 18세 이상인 근로능력이 있는 실업자, 가구소득이 기준중위소득 60% 이하이면서 재산이 4억원 이하인 구민
- 선발인원** 59명(상·하반기 구분 시행)
- 근로조건** 1일 4시간(주20시간) / 1일 41,280원 / 주휴-연차수당 41,280원
- 추진일정** 26.1월말 상반기 모집 ▶ 26.3월 사업개시 ▶ 26.5월말 하반기 모집 ▶ 26.7월 사업개시 ▶ 27.1월 사업정산

**문의** 사하구청 일자리정책과 일자리창출계 051) 220-4484

**2026년 사하구 기간제근로자 채용 계획**

※ 상황에 따라 채용인원 수 및 근무기간은 변경될 수 있음 (단위: 명)

연번	부서명	사업명	채용인원	주요업무	채용기간
1	기획실	사업체조사(지역통계)	11	통계조사원	2026.6.~8.
2	경제진흥과	2026년 계량기 전수조사	6	관내 계량기 전수조사	2026.4.3.~4.30. 2026.5.4.~26.6.12
3	경제진흥과	지역물가관리	3	가격조사, 업소 모니터링	2026.1.~12.
4	일자리정책과	일자리지원센터 운영	1	구인구직개척단운영, 구인구직상담등	2026.1.~26.9. 2026.10.~27.6.
5	일자리정책과	일자리지원센터 운영	1	구인구직개척단운영, 구인구직상담등	2026.4.~11.
6	해양수산과	장림항 여항관리	2	장림항 시설물 청소	2026.1.~10. 2026.3.~26.12.
7	해양수산과	취약해안 폐기물 대응 지원	4	관내 여항 무단투기 예방 및 계도 등	2026.4.~9.
8	토지정보과	개별공시지가 업무보조	1	사무보조원	2026.1.~2.
9	안전총괄과	소방특화 들락날락 운영	2	소방특화 어린이복합문화공간운영	2026.1.~12.
10	안전총괄과	통합관제센터 운영	16	기타(통합관제요원)	2026.1.~12.
11	안전총괄과	배수펌프장 운영	2	시설물 관리, 전기 안전관리	2026.4.~11.
12	도시재생과	마을지기사무소 운영	3	마을지기. 만물수리사	2026.1.~12.
13	건설과	건설행정 및 공공용 재산관리	1	사무(보조)원	2026.2.~10.
14	건설과	도로유지관리	8	도로보수원	2026.5.4.~9.30. 2026.6.1.~10.31.
15	건설과	도로굴착복구 감리	1	도로 굴착지 관리	2026.2.2.~12.31.
16	도시정비과	불법광고물 정비	2	불법유동광고물 집중단속	2025.10. 2026.5.(2명) 2026.6.~2027.1.(2명)
17	도시정비과	장림유수지 안전관리	4	유수지 안전관리요원	2026.6.~10.
18	자원순환과	공단지역 환경정비	20	환경미화	2026.3.~12.
19	환경위생과	미세먼지 불법과다배출 예방감시	8	미세먼지 불법 배출 감시단	2026.1.~12.

**2026년 사하구 기간제근로자 채용 계획**

연번	부서명	사업명	채용인원	주요업무	채용기간
20	산림녹지과	산불감시원	50	산불감시	2026.1.~5. 2026.11.~12.
21	산림녹지과	산불전문예방 진화대	12	산불방지 및 진화 활동	2026.1.~5. 2026.11.~12.
22	산림녹지과	숲길조성 관리	7	산림보호	2026.3.~11.
23	산림녹지과	산사태 현장예방단	10	산림보호	2026.5.~10.
24	산림녹지과	산림병해충 예찰방제단	5	산림보호	2026.1.~6. 2026.9.~12.
25	산림녹지과	산림보호원	6	산림보호	2026.3.~10.
26	산림녹지과	산림전담제초반	12	산림보호	2026.6.~9.
27	산림녹지과	가로수 및 화단녹지 관리	35	산림보호	2026.1.~12.
28	산림녹지과	산림서비스 도우미 사업	2	가로수 실태조사 등	2026.3.~11.
29	산림녹지과	2026년 공원 및 유원지 관리	20	공원, 유원지 관리	2026.1.~12.
30	문화예술과	두송생활문화센터 운영	1	사무보조원	2026.1.~12.
31	문화예술과	감천생활문화센터 운영	1	사무보조원	2026.1.~12.
32	문화예술과	하단생활문화센터 운영	1	사무보조원	2026.1.~12.
33	문화예술과	흥티예술촌 운영	1	사무보조원	2026.1.~12.
34	문화예술과	목조문화재 순찰원 배치	2	시설물 관리원	2026.1.~12.
35	관광진흥과	감천문화마을 운영보조	7	고객관련 업무종사자	2026.1.~12.
36	관광진흥과	감천문화마을 운영보조 (단기)	5	시설물관리, 환경미화	2026.1.~4개월
37	평생교육과	작은도서관 운영보조 (주40시간)	6	사무(보조)원	2026.1.~6. 2026.7.~12.
38	평생교육과	작은도서관 운영보조 (주30시간)	4	사무보조원	2026.7.3.~12.31.
39	평생교육과	동 작은도서관 순회사서 지원	1	사서 및 기록물 정리	2026.2.~12.
40	평생교육과	작은도서관 단기 운영인력	14	사무보조원	2026.1.4.~6.28. 2026.7.5.~12.27.
41	생활보장과	의료급여사례관리	1	의료급여 수급자 관리	2025.9.1.~2026.4.30.

2026년 사하구 기간제근로자 채용 계획

연번	부서명	사업명	채용인원	주요업무	채용기간
42	총무과	부속실 보조업무	1	사무보조원	2025.7.~2026.5. 2026.6.~2027.1.
43	체육홍보과	동네체육시설 관리 현장 지킴이단	1	시설물 관리원	2026.3.~10.
44	체육홍보과	다대포 다목적구장 관리	2	고객관련업무 종사	2026.12.~12.31.
45	체육홍보과	강변환경공단 파크골프장 운영관리	5	체육시설 관리 및 안전관리	2026.1.~12.
46	체육홍보과	을숙도 상단부 체육시설 관리	6	체육시설 관리 및 안전관리	2026.1.~8. 2026.5.~12.
47	재무과	시설미화원	6	시설물 청소원	2026년 연중 6개월
48	재무과	청사방호(2청사)	3	제2청사 시설경비	2026.1.~12.
49	세무1과	개별주택가격 조사	1	사무보조원	2026.1.~6.
50	민원여권과	민원안내도우미	2	민원 안내도우미	2026.12.~8.31. 2026.9.~12.
51	민원여권과	여권업무보조	2	여권업무 보조	2026.1.~4. 2026.5.~12.
52	보건행정과	코로나19 유료 예방접종사업	1	코로나 19 예방접종 및 이상반응 관리	2026.1.~12.
53	보건행정과	인플루엔자 예방접종실 운영	1	인플루엔자 예방접종실 운영	2026.9.~12.
54	보건행정과	국가결핵관리 사업	4	결핵관련 검사, 접촉자 관리 등	2026.1.~12.
55	보건행정과	방역사업	8	관내 방역	2026.2.~12.
56	보건행정과	하절기 집중방역사업	32	하절기 관내 방역	2026.6.~9.
57	건강증진과	심뇌혈관질환 예방관리사업	1	의료업무종사	2026.5.~10.
58	건강증진과	모바일헬스케어사업	2	영양사, 운동처방사	2026.4.~11.
59	건강증진과	건강생활지원센터	5	의료업무종사	2026.2.~12.
60	건강증진과	방문건강관리사업	1	의료업무종사	2026.2.~12.0
61	건강증진과	방문건강관리사업	2	의료업무종사	2026.1.~12.
62	건강증진과	AI lot 기반 어르신 건강관리사업	2	간호사	2026.4.~10.
63	건강증진과	국가암 조기검진사업	1	사무보조원	2026.1.~6. 2026.7.~12.
64	건강증진과	모자보건사업	1	의료업무종사	2026.1.~6. 2026.7.~12.

2026년 사하구 기간제근로자 채용 계획

연번	부서명	사업명	채용인원	주요업무	채용기간
65	건강증진과	치매예방관리사업 (휴직대체인력)	1	대상자 상담, 센터 운영 보조 등	2026.2.~9.
66	을숙도문화회관	방호 및 시설물관리	2	청사방호	2026.1.~12.
67	을숙도문화회관	어린이북합문화공간 운영	3	들락날락 전환에 따른 인력채용	2026.1.~12.
68	을숙도문화회관	전시해설 인력지원	1	기획전시 해설 및 관람객 안내	2026.9.~12.
69	을숙도문화회관	공연장 안내원	8	공연장 안내	2026.1.~12.
70	을숙도문화회관	무대설치지원인력(초단시간)	1	무대설치	2026.2.~12.
71	도서관	다대도서관 운영지원	2	도서관 자료실 운영지원 등	2026.1.~12.
72	도서관	다대도서관 어린이 복합문화공간 도서관운영지원	1	사서 및 기록물 정리	2026.1.~12.
73	도서관	하단도서관 자료실 개관시간 연장 지원	3	사서 및 기록물 정리	2026.1.~12.
74	도서관	하단도서관 어린이 복합문화공간 도서관 운영지원	6	사서 및 기록물 정리	2026.1.~12.
75	주차관리과	불법 주정차 단속	1	단속보조원	2026.1.~12.
76	주차관리과	區 직영 주차장 현장관리	16	주차관리원	2026.1.~12.
77	시설관리사무소	낙조분수대 운영지원	13	낙조분수 운영 지원 등	2026.1.~12.
78	시설관리사무소	해변공원 운영	16	다대포 해변공원 관리	2026.1.~12.
79	시설관리사무소	낙조분수 일일 교통안내	7	낙조분수 일대 횡단보도 교통안내	2026.1.~12.
80	시설관리사무소	야간 시설 방호 및 관리	1	야간 시설 방호 및 관리	2026.1.~3.
81	시설관리사업소	해수욕장운영	32	시설물 관리원 기타(안전사고감시원)	2026.7.~8.
82	시설관리사업소	야간 취약시간대 안전관리	20	기타(안전관리)	2026.1.~12.
83	시설관리사업소	해수욕장 시설물 설치 및 관리	28	기타(안전관리)	2026.1.~12.
84	시설관리사업소	해수욕장 및 해변공원 질서유지	12	기타(안전관리)	2026.1.~12.
85	시설관리사업소	동측 해수욕장 개장기관 관리	18	해수욕장 개장관리	2026.1.~12.
86	시설관리사업소	동측 야간취약시간대 안전관리	16	기타(안전관리)	2026.1.~12.

2026년 사하구 기간제근로자 채용 계획

연번	부서명	사업명	채용인원	주요업무	채용기간
87	시설관리사업소	동측 해수욕장 시설물 설치 및 관리	24	기타(안전관리)	2026.1~12.
88	의회사무국	방문객 응대 및 기타업무 지원	3	방문객 응대 및 기타업무 지원	2026.1~12.
89	의회사무국	속기 및 회의록 교정	2	속기 및 회의록 교정	2026.1~2. 2026.11~12.
90	하단2동	노을나루길 작은도서관 운영보조	1	사서 및 기록물 정리	2026.4~12
91	하단2동	작은도서관 단기 운영인력	2	작은도서관 운영	2026.1~6. 2026.7~2026.12.
92	감천2동	마을지기사무소 운영	2	마을지기 사무소 운영	2026.1~11.

# Ⅲ 취업 교육 훈련지원



국민취업지원제도



국민취업지원제도는 취업을 원하는 사람에게 취업지원서비스를 종합적으로 제공, 저소득 구직자에게는 생계를 위한 최소한의 소득도 지원하는 한국형 실업부조



구분	요건심사형	선발형(비경제활동)	선발형(청년특례)
나이	15~69세	15~69세	15~34세(*)
소득(**)	중위소득 60% 이하	중위소득 60% 이하	중위소득 120% 이하
재산	가구원 합산 4억원 이하 (15~34세 청년은 5억원 이하)	가구원 합산 4억원 이하	가구원 합산 5억원 이하
취업경험	100일 또는 800시간 이상	100일 또는 800시간 미만	무관

<구직촉진수당(60만원x6개월) 및 취업지원서비스 제공>  
 부양가족★ 수에 따라 구직촉진수당 차이가 발생할 수 있으니, 신청 시 가구원을 정확하게 입력하여 주시기를 바랍니다.  
 ★ 부양가족  
 미성년자( 24년 기준 2005년생 중 생일 지나지 않은 사람까지)  
 고행자( 24년 기준 1954년생 중 생일 지난 사람부터)  
 중증장애인(장애인복지법상 증명서 발급자)  
 ※ 선발형은 예산 범위 내에서 수급자격 인정하므로, 수급자격 요건에 충족되더라도 수급자격 인정되지 않을 수 있음

구분	특정계층	청년	중장년
대상	특정계층(II 유형) 표 참조	15~34세	35~69세
소득	무관	무관	중위소득 100% 이하
재산	무관	무관	무관
취업경험	무관	무관	무관

취업활동비용 및 취업지원서비스 제공

(\*) [청년연령]병역의무이행기간 가산 최대 37세

(\*\*) [중위소득] 보건복지부 고시 국민 기준소득의 중위값 (25년 4인 가구 기준 609.7만원) 특정계층(II 유형)

1. 기초생활수급자 2. 노숙인 등 비주거 거주자 3. 북한이탈주민 4. 신용회복지원자 등 5. 결혼이민자 및 결혼이민자의 외국(중도입국)자녀 6. 위기청소년 7. 구직단념청년 8. 여성가구주 9. 국가유공자 가구원 중 취업지원 대상자 10. 노무제공자 11. 건설일용직 12. FTA(자유무역협정) 피해 실직자 13. 미혼모 (부)·한부모 14. 청소년부모 15. 기초연금수급자 16. 영세자영업자 17. 산재 장해자 18. 고용위기지역 및 고용재난지역 등 이직자 19. 일자리안정자금 지원요건에 해당하는 이직자 20. 「기업활력제고를 위한 특별법」 시행에 따른 중장년참여자 21. 특별고용지원업종의 실직자 22. 직접일자리사업 참여자 (노동시장이행형 중 해당사업)

문의 (홈페이지) 고용24 (<https://www.work24.go.kr>)  
 (전화) 고용노동부 고객상담센터 1350(국번없이)  
 사하고용복지플러스센터 051)520-4955

국민내일배움카드



급격한 기술발전에 적응하고 노동시장 변화에 대응하는 사회안전망 차원에서 생애에 걸친 역량개발 향상 등을 위해 국민 스스로 직업능력개발훈련을 실시 할 수 있도록 훈련비 등을 지원



지원대상 직업훈련을 희망하는 국민 누구나 신청 가능  
 ※ 현직공무원, 사립학교 교직원, 75세 이상인 사람, 졸업까지 남은 수업연한이 2년을 초과하는 대학생, 연 매출 1억5천만원 이상의 자영업자, 월 임금 300만원 이상인 특수형태근로종사자, 월 임금 300만원 이상이면서 45세 미만인 대규모기업종사자 등은 제외

지원내용 고용노동부로부터 적합성을 인정받아 훈련비 지원대상으로 공고된 훈련과정 5년간 300만원+ 100~200만원 추가 지원  
 140시간 이상 과정 수강 시 훈련장려금 월 최대 116천원 (자영업자인 피보험자의 경우 월 최대 36만원)

문의 (홈페이지) 직업훈련포털 홈페이지([www.work24.go.kr](http://www.work24.go.kr))  
 (전화) 고용노동부 고객상담센터 1350(국번없이)  
 사하고용복지플러스센터 051) 520-4927

한국폴리텍대학 직업훈련



신중년 인생3모작 지원을 위한 신중년층에 특화된 맞춤형 직업훈련서비스를 제공



지원대상 (신중년특화과정) 40세 이상의 미취업자, 영세자영업자(학력제한 없음)  
 (여성재취업과정) 경제활동을 중단, 경제활동을 한 적이 없는 15세 이상의 미취업자 여성

지원내용 교육비, 실습재료비, 기숙사비, 식비 등 전액 국가지원  
 훈련장려금(해당자에 한함) 지급  
 수료 후 취업알선 및 사후지도 실시

문의 한국폴리텍대학 홈페이지([www.kopo.ac.kr](http://www.kopo.ac.kr)), 부산캠퍼스 051) 330-7705  
 ※ 대학별 모집일정은 한국폴리텍대학 캠퍼스 홈페이지참조



### 2026년 사하구 취업역량강화 프로그램

- 신청방법** - 온라인 접수: 사하일자리통합지원 플랫폼(www.saha.go.kr/job)-커뮤니티-프로그램 신청
- 수강료** 무료 또는 일부 50,000원
- 문의** 사하구청 일자리정책과 051) 220-4487

프로그램명	모집대상	모집인원	교육일정	수강료	교육장소
스마트폰 취업 준비반	사하구민 50-60대	10명	3.25.~4.29.	무료	신평동 일자리지원센터
		10명	하반기	무료	
AI 취업 준비반	사하구민 30-40대	10명	5.6.~6.17.	무료	신평동 일자리지원센터
		10명	하반기	무료	
집합건물 ERP 매니저(2급) 자격증 준비 과정	사하구민	10명	하반기	50,000원	-
캔바(CANVA)로 시작하는 홍보 디자인	사하구민	15명	하반기	무료	부산보건대
일잘러를 위한 노션(Notion) 배우기	사하구민	15명	하반기	무료	
쉽게 배우는 영상 편집	사하구민	15명	하반기	무료	

※ 교육일정은 기관의 일정에 따라 변경될 수 있습니다.  
 ※ 모집일정은 사하구청 홈페이지 및 사하일자리통합지원 플랫폼에서 확인할 수 있습니다.

### 사하구 직업훈련기관 리스트

※ 국민내일배움카드 등 전액 국비지원으로 수강가능(카드 유형별 본인부담 차등)

연번	훈련기관	전화번호	지역	모집과정	모집기간
1	명성컴퓨터학원	051)293-6341	하단동	컴퓨터, 사무자동화	26.1.~ 26.12.
2	봄들제과제빵학원	051)363-6965	당리동	제과, 제빵	26.1.~ 26.12.
3	부산메인직업전문학교	051)208-0170	괴정동	컴퓨터, 포토샵, 회계	26.1.~ 26.12.
4	사하드림컴퓨터학원	051)206-4965	괴정동	컴퓨터, 사무자동화	26.1.~ 26.12.
5	사하여성인력개발센터	051)201-2214	괴정동	컴퓨터, 바리스타, 직업상담사 등	26.1.~ 26.12.
6	사하요양보호사교육원	051)203-3223	괴정동	요양보호사	26.1.~ 26.12.
7	사하제일간호학원	051)207-2556	당리동	간호조무사	26.1.~ 26.12.
8	새동아직업전문학교	051)294-2001	하단동	중장비, 컴퓨터, 건설 기능인력	26.1.~ 26.12.
9	새부산요양보호사교육원	051)264-0101	장림동	요양보호사	26.1.~ 26.12.
10	새부산간호학원	051)264-0101	하단동	간호조무사	26.1.~ 26.12.
11	신동경요리 커피직업전문학교	051)293-7799	하단동	조리, 제과, 바리스타	26.1.~ 26.12.
12	춘경요리 커피직업전문학교	051)207-5513	하단동	조리, 바리스타	26.1.~ 26.12.
13	하단간호학원	051)293-8777	하단동	간호조무사	26.1.~ 26.12.
14	하단레몬 요양보호사교육원	051)202-8850	하단동	요양보호사	26.1.~ 26.12.
15	사하성산간호학원	051)203-9911	괴정동	간호조무사	26.1.~ 26.12.
16	부산에이스간호학원	051)201-6000	당리동	간호조무사	26.1.~ 26.12.

# IV

## 고용장려금 지원



고용장려금 지원



구분	유형	지원내용			
고용 창출 장려금	고용촉진 장려금	고용노동부장관이 고시하는 취업지원프로그램 이수자, 중증장애인, 가족부양의 책임이 있는 여성실업자, 섬지역 거주자 등 취업취약계층을 고용하여 6개월 이상 고용유지한 사업주  <신규고용한근로자1인당> 고용한 날이 속하는 다음달부터 1년간 우선지원대상기업 월 60만원 대규모기업 : 월 30만원			
		일시적 경영난으로 고용조정이 불가피하게 된 사업주가 신고한 계획에 따라 휴업·휴직 등 고용유지조치를 한 경우, 근로자에게 지급한 휴업·휴직수당의 일부를 지원  * 고용조정이 불가피하게 된 사업주 : 매출액 15%이상 감소			
고용 유지 지원금	유급 휴업 후직	지원 기준			
		<table border="1"> <tr> <td>일반업종</td> <td>특별고용지원 업종, 고용위기지역</td> </tr> <tr> <td>                     * 우선지원 2/3                      * 대규모 1/2 또는 2/3                      * 근로시간 단축율 50% 이상                 </td> <td>                     * 우선지원 9/10                      * 대규모 2/3 또는 3/4                      * 근로시간 단축율 50% 이상                 </td> </tr> </table>	일반업종	특별고용지원 업종, 고용위기지역	* 우선지원 2/3 * 대규모 1/2 또는 2/3 * 근로시간 단축율 50% 이상
	일반업종	특별고용지원 업종, 고용위기지역			
	* 우선지원 2/3 * 대규모 1/2 또는 2/3 * 근로시간 단축율 50% 이상	* 우선지원 9/10 * 대규모 2/3 또는 3/4 * 근로시간 단축율 50% 이상			
	지원 한도	<table border="1"> <tr> <td>1일 6.6만원(연 180일)</td> <td>1일 우선지원 7만원, 대규모 6.6만원(연 180일)</td> </tr> </table>	1일 6.6만원(연 180일)	1일 우선지원 7만원, 대규모 6.6만원(연 180일)	
	1일 6.6만원(연 180일)	1일 우선지원 7만원, 대규모 6.6만원(연 180일)			
무급 휴업 후직	지원 기준	일시적 경영난으로 고용조정이 불가피하게 된 사업주가 유급 휴업·휴직을 실시한 후에도 무급 휴업·휴직 실시가 필요한 사업주가 사전 승인된 휴업·휴직에 대한 고용유지조치계획에 따라 고용유지 조치를 이행하고 고용유지지원금 신청시 근로자에게 지급  *고용조정이 불가피하게 된 사업주 : 매출액 15%이상 감소			
	지원 수준	일반업종, 특별고용지원 업종, 고용위기 지역 동일  * 평균임금의 50% 범위내			
	지원 한도	1일 6.6만원(연 180일)			
	지원 기준	일시적 경영난으로 고용조정이 불가피하게 된 사업주가 유급 휴업·휴직을 실시한 후에도 무급 휴업·휴직 실시가 필요한 사업주가 사전 승인된 휴업·휴직에 대한 고용유지조치계획에 따라 고용유지 조치를 이행하고 고용유지지원금 신청시 근로자에게 지급  *고용조정이 불가피하게 된 사업주 : 매출액 15%이상 감소			

고용장려금 지원

구분	유형	지원내용	
고용 안정 장려금	위라벨 일자리 장려금	실 근로시간 단축제	장시간 근로문화 개선 등을 위해 근로시간 단축 계획을 수립하여 기업 전반의 실근로시간을 2시간이상 단축한 우선지원대상기업 및 중견기업 사업주 ▷단축근로자1인당 : (장려금)월 30만원
		소정 근로시간 단축제	전일제 근로자가 근로시간 단축이 필요할 때 소정 근로시간의 단축을 허용한 우선지원대상기업 및 중견기업의 사업주 ▷단축근로자1인당 : (장려금)월 30만원, (임금감소액 보전금)월 20만원 ※ 사업주 보전액이 월 20만원 미만일 경우에는 임금감소액 보전금은 지급하지 않음
	출산 육아기 고용 안정 지원	육아휴직 지원금	육아휴직을 30일 이상 허용한 우선지원대상기업 사업주 ▷해당근로자1인당 : 월 30만원(만 12개월 이내(임신 중 포함), 3개월 이상 연속 휴직 부여시 첫 3개월 동안 매월 200만원)
		대체인력 지원	출산(유산·사산)전후휴가, 육아기 근로시간 단축을 30일 이상 부여, 대체인력을 30일 이상 고용한 우선지원대상기업 사업주 ▷해당근로자1인당 : 우선지원대상기업 월 80만원 (인수인계 2개월, 월120만원)
		육아기 근로시간 단축 지원금	육아기 근로시간 단축을 30일 이상 허용한 우선지원대상기업 사업주 ▷해당근로자1인당 : 월 30만원, 인센티브 40만원 (사업장별 1~3번째 사례 인센티브 10만원 추가지원)
		일·가정 양립 환경 개선 지원	(유연근무제 장려금) 소속 근로자의 필요에 따라 유연근무제를 활용한 우선지원대상기업 및 중견기업의 사업주  <유연근무제활용근로자1인당> (장려금) 재택·원격·선택근무제 활용시 월 최대 30만원 육아기 근로자는 월 10만원 추가 지원  (일·생활균형인프라 구축비) 재택·원격근무를 도입·활용하거나 근무혁신 우수기업으로 선정된 우선지원대상기업 및 중견기업의 사업주 <인프라구축기업당> (인프라구축비)시스템구축비 : 최대 2천만원, 유연근무(근태관리)시스템 구축비 : 연 250만원(최대3년치)

고용장려금 지원

구분	유형	지원내용
청년 고용 장려금	청년내일 채용공제	5인 이상~50인 미만 건설·제조업 중소기업에 신규 취업한 청년 및 해당 청년을 채용한 사업주 ▷지원내용 : (청년·기업·정부의 3자 적립) 만기금 1,200만원 (청년 400 + 기업 400 + 정부 400) * 청년, 기업 : 최초 20개월 월 16만원, 이후 4개월 월 20만원 → 총 24개월 납입 ** 정부지원금 중 200만원(고용보험기금)은 기업지원 방식으로 청년에게 지원
	청년일자리 도약장려금	5인 이상 우선지원 대상기업에서 취업애로청년을 정규직으로 채용하고 6개월 이상 고용유지 사업주 ▷지원내용 : 신규채용 청년 1인당 월 최대 60만원씩 1년간 지원, 최초 채용 후 2년 근속시 480만원 일시지급(2년간 최대 1,200만원)
고령자 고용 안정 장려금	지원대상	60세 이상을 고용한 우선지원대상기업, 중견기업, 사회적기업 *60세 이상 고용보험 피보험자 수가 30%를 넘는 기업은 제외
	고령자 계속고용 장려금	취업규칙, 단체협약 등 노사 합의를 통해 정년 1년 이상 연장 or 정년 폐지 or 정년 이후 6개월 이내에 1년 이상의 근로계약을 체결한 사업주 ▷지원내용 : 지원대상 근로자 수 x 30만원(최대 30명, 3년간)
고령자 고용지원금	고령자 고용지원금	사업적용기간 1년 이상, 60세 이상인 월평균 고령자 수가 이전 1년 ~ 3년간 월 평균보다 증가한 사업주 ▷지원내용 : 분기별 증가한 근로자 수 X 30만원(최대 2년)
	직장어린이집 설치비 지원	근로자의 육아부담 완화와 여성의 경제활동 참여 촉진을 위하여 어린이집을 설치하고자 하는 사업주(또는 사업주 단체)에게 직장어린이집 설치비·교재교구비·임차비 무상 지원 ▷지원내용 : 소요비용의 60~90% 범위내에서 한도액 3억(사업주 단체 6억원), 우선지원대상기업 4억원(공동형 최대 20억원), 교재 교구비 : 최대 5천만원(교체시 최대 3천만원), 우선지원대상 기업 최대 7천만원
고용 환경 개선 장려금	직장어린이집 운영비 지원	직장어린이집 설치를 위한 사업주의 적극적인 참여를 유인하고 보육서비스의 질적 재고를 위하여 직장보육교사 등 인건비 및 중소기업 직장어린이집 운영비를 지원 ▷지원내용 : 대규모기업(1인당 인건비 최대 월 60만원), 우선지원대상기업(1인당 인건비 최대 월 138만원) 중소기업(월 200~520만원)
지역 고용 촉진 지원금	지역고용촉진 지원금 지원	고용위기지역으로 사업을 이전하거나, 신설 또는 증설하는 사업주 ▷지원내용 : 해당 지역에 3개월 이상 거주한 구직자를 6개월 이상 채용 하는 경우 월 통상임금의 1/2(대규모기업1/3)을 최대 1년간 지원(1일 상한액6.6만원)

문의 부산광역시 부산진구 중앙대로993 (양정동) 부산고용센터 3층 기업지원과  
 051) 860-1927 ※ 홈페이지 : www.moel.go.kr

V 사회적 경제기업

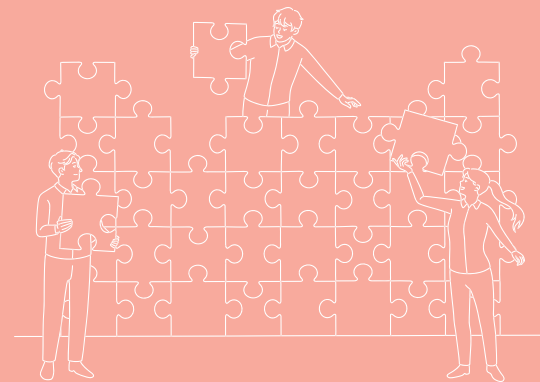

**마을기업**

지역주민이 각종 지역자원을 활용한 수익사업을 통해 공동의 지역문제를 해결하고 소득 및 일자리를 창출하여 지역공동체 이익을 효과적으로 실현하기 위해 설립·운영하는 마을 단위의 기업

**지원대상** 「마을기업 육성사업 시행지침」에 따라 지정된 (예비)마을기업 중 매년 적격검토, 지정요건 심사 등을 거쳐 선정된 기업에 한하여 연차별 지원

**지원내용**

예비마을기업	1차년도 (신규)마을기업	2차년도 (재지정)마을기업	3차년도 (고도화)마을기업
시·도 지정 1천만원 지원	지자체 공모, 시·도 및 행안부 심사 최대 5천만원 지원	지자체 공모, 시·도 및 행안부 심사 최대 3천만원 지원	지자체 공모, 시·도 및 행안부 심사 최대 2천만원 지원

**마을기업  
리스트**

연번	기업명	대표자	사업내용	주소	연락처
1	(주)새마을운동 사하구지회	김승용	친환경 EM 효소제 제작	하산번영로 261번길 6 (하단동)	051) 202-8783
2	모래톱 행복마을 협동조합	서옥순	전통식품 판매 (간장, 된장 등)	비봉로54번안길 26-1(신평동)	051) 202-5922
3	감천문화마을 엄마손협동조합	심남희	맛집 운영 (아지매 밥집)	옥천로75번길 17 (감천동)	070) 8818-4405
4	을숙도자전거 문화체험 협동조합 (휴업)	옥봉채	자전거탐방 투어 사업	하단동 1149-38	051) 293-0403
5	모든이에 협동조합	김광호	지역특산물 개발사업 (도너츠 가게)	다대로134번길 91, 1층(신평동)	0507) 1350-0592

**문의** 사하구청 일자리정책과 일자리창출계 051) 220-4484

**사회적기업**

취약계층에게 사회서비스 또는 일자리를 제공하거나 지역사회에 공헌함으로써 지역 주민의 삶의 질을 높이는 등의 사회적 목적을 추구하면서 재화 및 서비스의 생산·판매 등 영업활동을 수행하는 기업으로 법에 따라 인증(지정)을 받은 기업

**사회적  
기업  
리스트**

연번	기업명	대표자	사업내용	주소	연락처
1	(주)유비알	안선희	헌책 재활용 운동	다대로 556 (다대동)	070) 7155-7070
2	(사)감천 문화마을 주민협의회	송승홍	감내카페· 기념품숍운영	감내2로 194, 행복나눔센터 3층(감천동)	051) 291-1444
3	(주)다정플러스	손다수 손정도	사무용품 및 판촉물 판매	하산번영로 294, 202호 (하단동, 티파니빌라트)	070) 8693-0413
4	(주)바림	오동욱	문화예술 콘텐츠 제작 등	하산번영로151번길 66, 101호(신평동)	051) 301-3060
5	(사)골든 장애인협회	류재오	전기수배 등 제조업	낙동대로 542, 지하1층 122호 (하단동, 대우에덴프라자)	051) 464-1791
6	(주)더굿 커뮤니케이션	박우진	행사용역업, 행사용품 대여·개발	오작로 6, 201호 (괴정동, 호암르네상스)	070) 8881-3825
7	(주)더베럴컴퍼니	김인혜 차승현	교육서비스, 교구제작	신산로 120, 비1009호, 615호(신평동)	051) 896-8963
8	(사)사하 스포츠클럽	장용훈	사하구국민 체육센터	감천로 68 (감천동, 사하구국민체육센터)	051) 202-3800

**문의** 사하구청 일자리정책과 일자리창출계 051) 220-4482

예비사회적기업

예비  
사회  
기업  
리스트

연번	기업명	대표자	사업내용	주소	연락처
1	(주)이크린텍	배영민	세탁업	장평로76번길 7 (장림동)	051) 292- 7561
2	구경미갤러리 주식회사	구경미	문화예술교육, 굿즈 판매, 카페 운영	감내1로 181, 1층(감천동)	
3	굿모닝사회적 협동조합	이동혁	발달장애인 주간활동 서비스	윤공단로 25-3, 3층 (다대동)	051) 264- 3019



사하구 일자리 정보를 한눈에 볼 수 있는  
**‘사하구일자리통합지원 플랫폼’**



일자리 관련 취업뉴스, 교육정보 알리미  
**‘사하구일자리통합지원 카카오톡 채널’**

...



**사하구일자리통합지원플랫폼**



카카오톡 채널 추가를 하시면  
사하구 취업관련 정보를 카카오톡으로 보내드립니다.

더 나은 미래, **새로운 사하!**